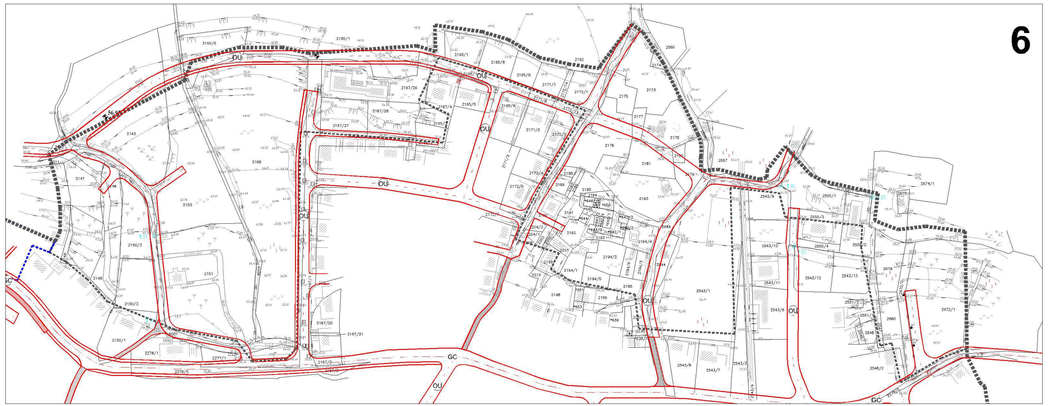

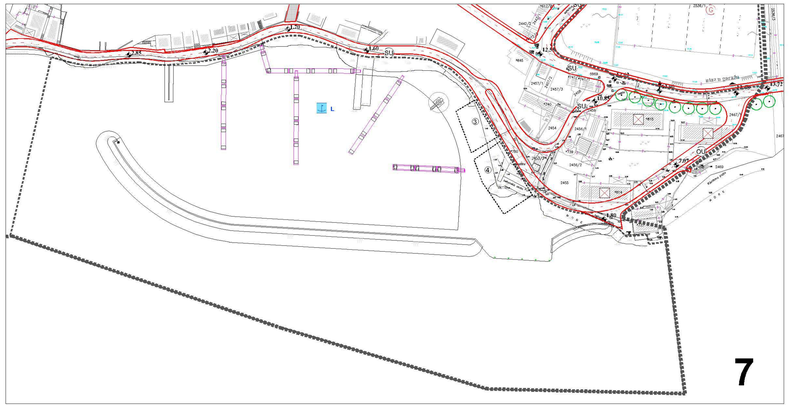

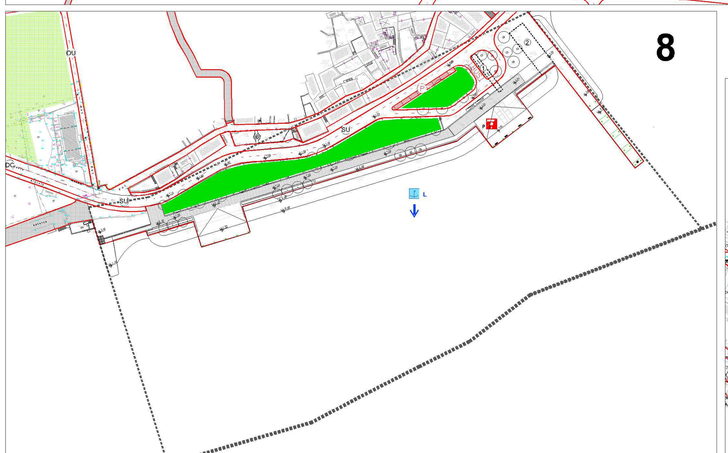

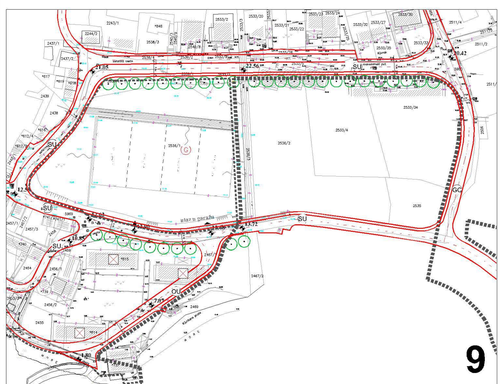

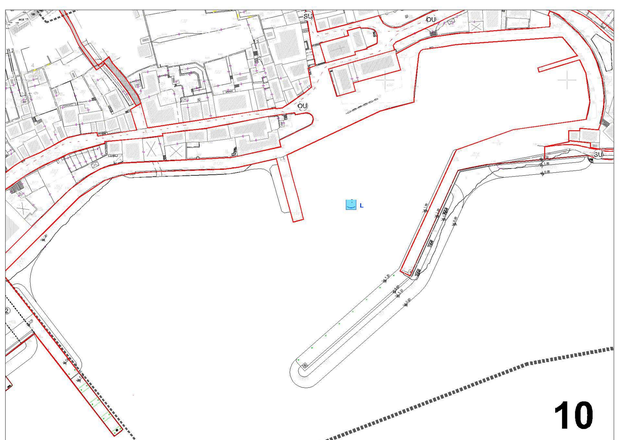

KARAKTERISTIČNI POPREČNI PROFILI PROMETNICA

M 1:100

DRŽAVNE CESTE

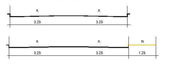

ŽUPANIJSKE CESTE

GLAVNE MJESNE ULICE

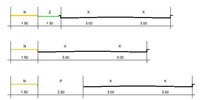

SABIRNE CESTE

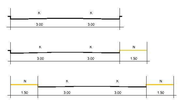

OSTALE CESTE

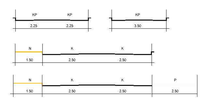

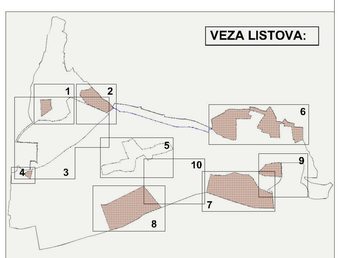

IZMJENE I DOPUNE URBANISTIČKOG PLANA UREĐENJA NASELJA BOL

PROMETNA,ULIČNA I KOMUNALNA INFRASTRUKTURNA MREŽA

2.1.3.Prometna i ulična mreža

TUMAČ:

- OBUHVAT PROSTORNOG PLANA
- GRANICE DJELOVA UPU-a NASELJA BOL U MJ 1:1000
- OBUHVAT OBVEZNE IZRADE DPU-a
- GRANICE DJELOVA UPU-a NASELJA BOL U MJ 1:1000 OD/EDENI PPU-a OPĆINE BOL
- POVRŠINA UNUTAR KOJE SE MOŽE RAZVITI TLOCRT OBJEKTA
- DC — DRŽAVNA CESTA
- ŽC — ŽUPANIJSKA CESTA
- GC — GLAVNE MJESNE ULICE
- SU — SABIRNE ULICE
- OU — OSTALE ULICE
- OSTALI ELEMENTI CESTE
- RUBNJAK
- DRVORED
- ZAŠTITNE ZELENE POVRŠINE
- JAVNE ZELENE POVRŠINE
- KOLNO PJEŠAČKE POVRŠINE
- PJEŠAČKE POVRŠINE
- BUS STAJALIŠTE AUTOBUSA
- JAVNO PARKIRALIŠTE
- GARAŽA
- BENZINSKA POSTAJA ZA PLOVILA
- PLOVNI PUT
- L LUKA OTVORENA ZA JAVNI PROMET ŽUPANIJSKI ZNAČAJ
- SIDRIŠTE

Županija:	SPLITSKO-DALMATINSKA
Općina:	BOL
Naziv prostornog plana:	IZMJENE I DOPUNE URBANISTIČKOG PLANA UREĐENJA NASELJA BOL
Naziv kartografskog prikaza:	PROMETNA,ULIČNA I KOMUNALNA INFRASTRUKTURNA MREŽA Prometna i ulična mreža
Broj kartografskog prikaza: 2.1.3.	Mjerilo kartografskog prikaza: 1:1000
Odluka o izradi prostornog plana (službeni glasnik) : 17.03.2014.	Odluka predstavničkog tijela o donošenju plana: 25.05.2015. - Službeni glasnik 7/15
Javna rasprava (datum objave): 18.09.2014.	Javni uvid otkliučan: od: 25.09.2014. do: 13.10.2014.
Pečat tijela odgovornog za provođenje javne rasprave:	Odgovorna osoba za provođenje javne rasprave: TIHOMIR MARINKOVIĆ (ime, prezime i potpis)
Suglasnost na plan prema članku 106 Zakona o prostornom uređenju ("Narodne novine" br 153/13)	
Klasa: 350-03/15-1/20 Ur.broj: 531-05-15-2	datum: 21.04.2015.
Pravna osoba/tijelo koje je izradilo plan:	Studio A d.o.o. Zagreb
Pečat pravne osoba/tijela koje je izradilo plan:	Odgovorna osoba: NENAD KONDŽA, dipling.arh. (ime, prezime i potpis)
Odgovorni voditelj: NENAD KONDŽA, dipling.arh.	
Stručni tim u izradi plana: 1. NENAD KONDŽA, dipling.arh. 2. NIKOLA POPIĆ, dipling.arh. 3. KORNELIJA KONDŽA, dipling.arh. 4. ĐURĐA LEŠIĆ, dipling.arh.	5. ANA KRSTULOVIĆ, mag.ing.arh. 6. GORAN ĆURO, dipling.pred. 7. BOGOMIR HRNČIĆ, ing.pred. 8. EGON PALAVRSIĆ, d.i.pr.
Pečat predstavničkog tijela:	Predsjednik predstavničkog tijela: DORO ADULMAR (ime, prezime i potpis)
Istovjetnost ovog prostornog plana s izvornikom ovjerava: TIHOMIR MARINKOVIĆ (ime, prezime i potpis)	Pečat nadležnog tijela: