IZMJENE I DOPUNE URBANISTIČKOG PLANA UREĐENJA NASELJA BOL

NAČIN I UVJETI GRADNJE
4.2. Oblici korištenja

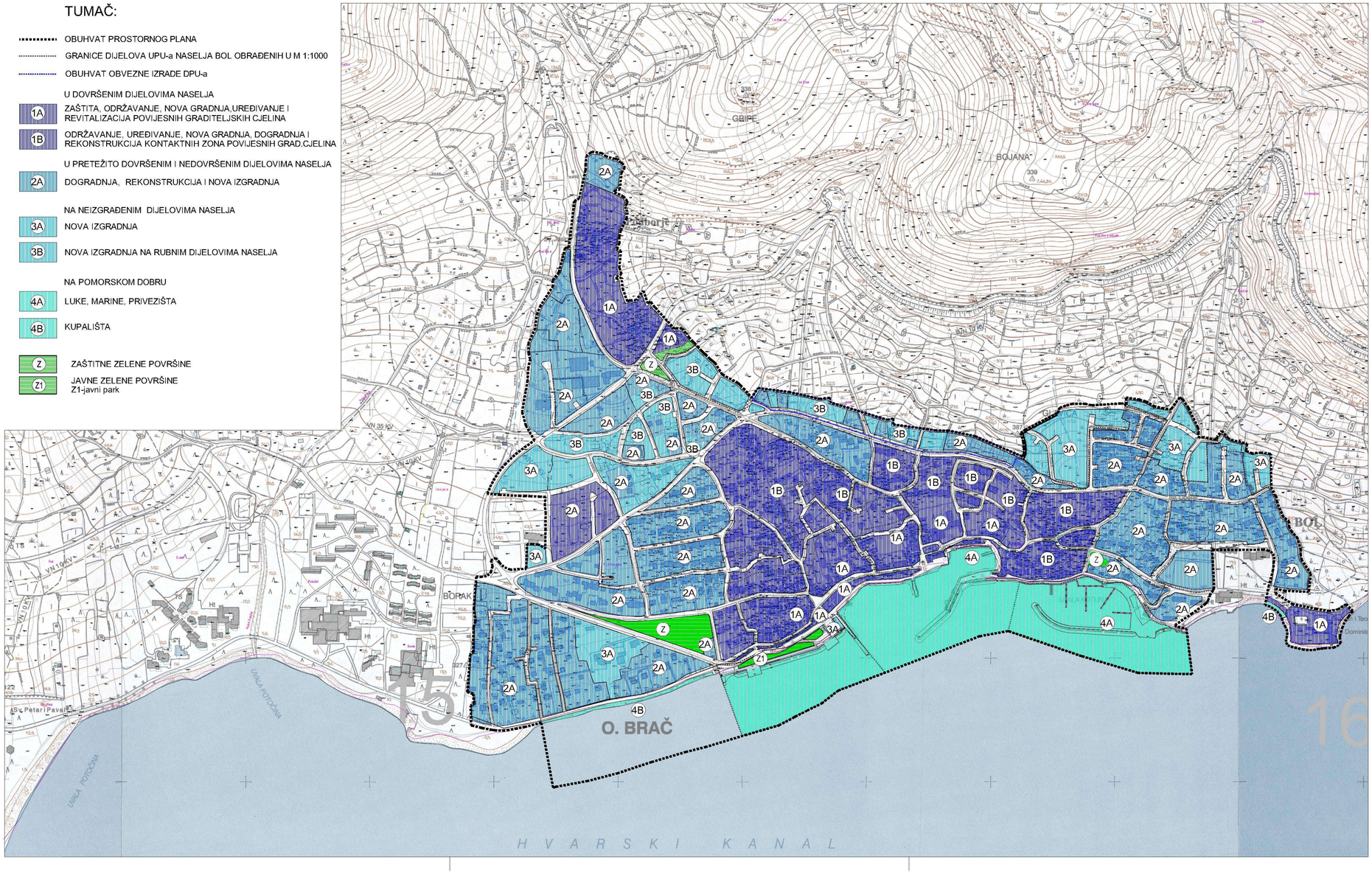

Županija: SPLITSKO-DALMATINSKA Općina: BOL	
Naziv prostornog plana: IZMJENE I DOPUNE URBANISTIČKOG PLANA UREĐENJA NASELJA BOL	
Naziv kartografskog prikaza: NAČIN I UVJETI GRADNJE Oblici korištenja	
Broj kartografskog prikaza: 4.2.	Mjerilo kartografskog prikaza: 1:5000
Odluka o izradi prostornog plana (službeno glasilo): 17.03.2014.	Odluka predstavničkog tijela o donošenju plana: 26.05.2015. - Službeni glasnik 7/15
Javna rasprava (datum objave): 18.09.2014.	Javni uvid održan: od: 26.09.2014. do: 13.10.2014.
Pečat tijela odgovornog za provođenje javne rasprave:	Odgovorna osoba za provođenje javne rasprave: TIHOMIR MARINKOVIĆ (ime, prezime i potpis)
Suglasnost na plan prema članku 108. Zakona o prostornom uređenju ("Narodne novine" br.153/13) Klasa: 350-02/15-13/20 Ur.broj: 531-05-15-2 datum: 21.04.2015.	
Pravna osoba/tijelo koje je izradilo plan:	Studio A d.o.o. Zagreb
Pečat pravne osobe/tijela koje je izradilo plan:	Odgovorna osoba: NENAD KONDŽA, dipl.ing.arh. (ime, prezime i potpis)
Odgovorni voditelj: NENAD KONDŽA, dipl.ing.arh.	
Stručni tim u izradi plana: 1. NENAD KONDŽA, dipl.ing.arh. 2. NIKOLA POPIĆ, dipl.ing.arh. 3. KORNELIJA KONDŽA, dipl.ing.arh. 4. ĐURĐA LIŠIĆ, dipl.ing.arh.	5. ANA KRSTULOVIĆ, mag.ing.arh. 6. GORAN ĆURO, dipl.ing.građ. 7. BOGOMIR HRNČIĆ, ing.građ.
Pečat predstavničkog tijela:	Predsjednik predstavničkog tijela: DORO ADULMAR (ime, prezime i potpis)
Istovjetnost ovog prostornog plana s izvornikom ovjerava: TIHOMIR MARINKOVIĆ (ime, prezime i potpis)	Pečat nadležnog tijela: