IZMJENE I DOPUNE URBANISTIČKOG PLANA UREĐENJA NASELJA BOL

NAČIN I UVJETI GRADNJE
4.1. Način gradnje

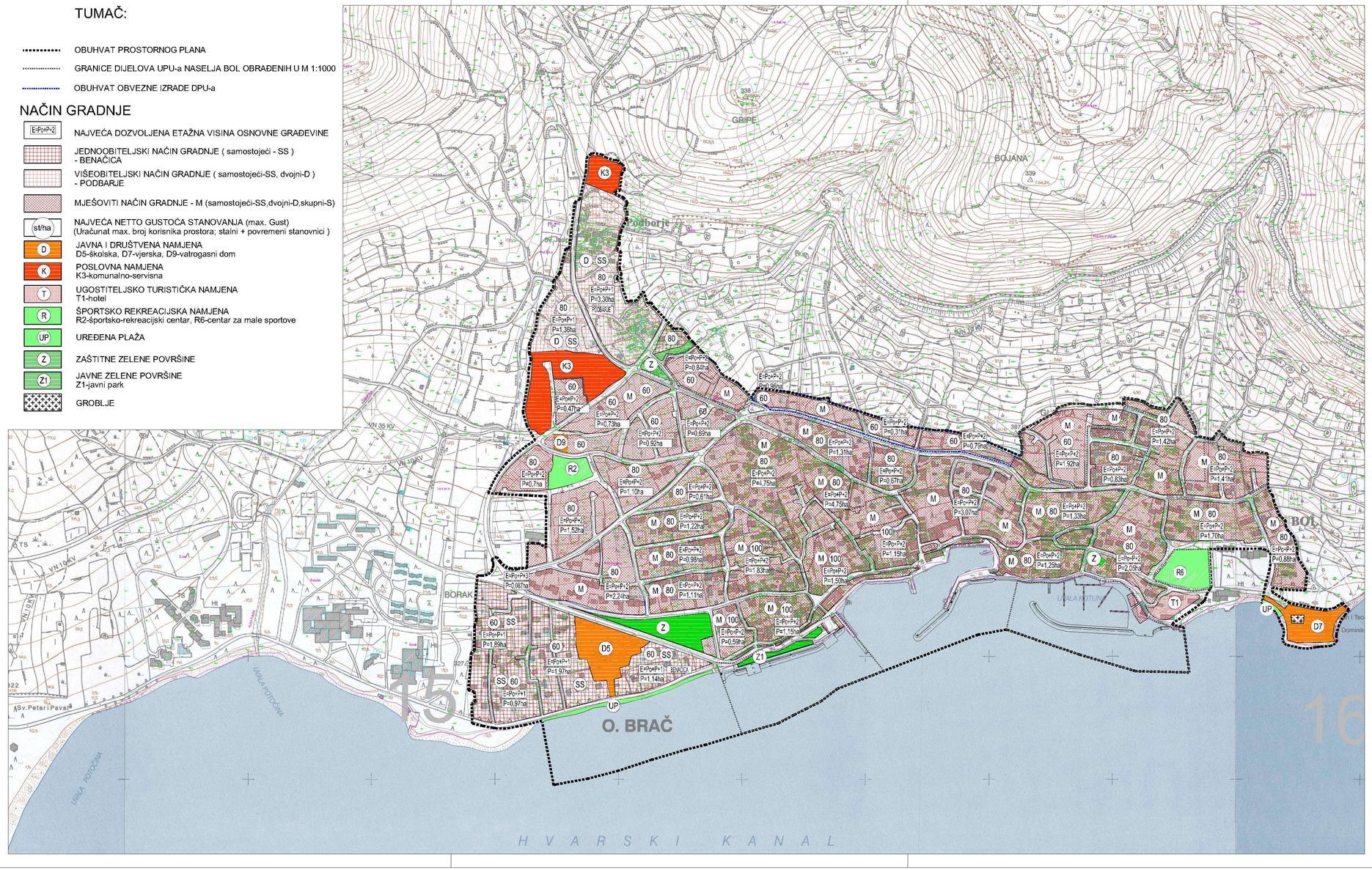

Županija:	SPLITSKO-DALMATINSKA		
Općina:	BOL		
Naziv prostornog plana:	IZMJENE I DOPUNE URBANISTIČKOG PLANA UREĐENJA NASELJA BOL		
Naziv kartografskog prikaza:	NAČIN I UVJETI GRADNJE Način gradnje		
Broj kartografskog prikaza:	4.1.	Mjerilo kartografskog prikaza:	1:5000
Odluka o izradi prostornog plana (službeno glasilo): 17.03.2014.		Odluka predstavničkog tijela o donošenju plana: 26.05.2015. - Službeni glasnik 7/15	
Javna rasprava (datum objave): 18.09.2014.		Javni uvid održan: od: 26.09.2014. do: 13.10.2014.	
Pečat tijela odgovornog za provođenje javne rasprave:		Odgovorna osoba za provođenje javne rasprave: TIHOMIR MARINKOVIĆ (ime, prezime i potpis)	
Suglasnost na plan prema članku 108. Zakona o prostornom uređenju ("Narodne novine" br.153/13) Klasa: 350-02/15-13/20 Ur.broj: 531-05-15-2		datum: 21.04.2015.	
Pravna osoba/tijelo koje je izradilo plan:		Studio A d.o.o. Zagreb	
Pečat pravne osobe/tijela koje je izradilo plan:		Odgovorna osoba: NENAD KONDŽA, dipl.ing.arh. (ime, prezime i potpis)	
Odgovorni voditelj:	NENAD KONDŽA, dipl.ing.arh.		
Stručni tim u izradi plana: 1. NENAD KONDŽA, dipl.ing.arh. 2. NIKOLA POPIĆ, dipl.ing.arh. 3. KORNELIJA KONDŽA, dipl.ing.arh. 4. ĐURĐA LIŠIĆ, dipl.ing.arh.		5. ANA KRSTULOVIĆ, mag.ing.arh. 6. GORAN ĆURO, dipl.ing.građ. 7. BOGOMIR HRNČIĆ, ing.građ.	
Pečat predstavničkog tijela:		Predsjednik predstavničkog tijela: DORO ADULMAR (ime, prezime i potpis)	
Istovjetnost ovog prostornog plana s izvornikom ovjerava: TIHOMIR MARINKOVIĆ (ime, prezime i potpis)		Pečat nadležnog tijela:	